# Universelles Futterrohr

## für jede Wandart

## UFR250/200

Artikel-Nr.: 2800250200, GTIN: 4052487155526

- **Anarbeitungsflansch zur praktischen Anarbeitung von kunststoffmodifizierten Bitumendickbeschichtungen**
- **geprüfte Lösung zum Einsatz bei Frischbetonverbundsystemen**

Ermöglicht durch die Kombination von Anarbeitungsflansch und 3-Stegdichtungen die Abdichtung in allen Wandarten.

Abbildung kann vom ausgewählten Produkt abweichen

## FAKTEN

### Vorteile:

- geringes Gewicht
- einfache Montage in der Schalung
- vor Ort ablängbar
- einsetzbar in alle Wandarten inklusive Elementbauweisen

### Lieferumfang:

- 2 Stück Verschlussdeckel

## Eigenschaften:

- FHRK-zertifiziert
- bruchunempfindlich, formstabil
- einbaufertig verschlossen

## Anwendungsbereich:

- DIN 18533 W1-E, DIN 18533 W2.1-E
- WU-Beton Beanspruchungsklasse 1, WU-Beton Beanspruchungsklasse 2

## Werkstoff:

- Rohr: PVC-U
- Anarbeitungsflansch: ABS
- 3-Stegdichtungen: EPDM
- Verschlussdeckel: PE

## Dichtheit:

- gas- und wasserdicht

# EIGENSCHAFTEN

| | |
|---|---|
| D1 (mm): | 250 |
| D2 (mm): | 264 |
| D4 (mm): | 384 |
| D3 (mm): | 416 |
| Länge (mm): | 200 |
| VPE: | 1 |

# BILDER

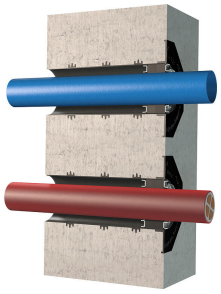

Hauff-Technik Swiss AG
Grabenackerstrasse 7
4702 Oensingen, Switzerland

Tel.: +41 62 206 00-70
Fax: +41 62 206 00-79

office@hauff-technik.ch