

Razdijeljeni brtveni element za naknadno brtvljenje

HSI150 DG 6x10-36

Br. artikla: 2102200010, GTIN: 4052487055451



- tehnologija super segmentnih prstena za individualno podešavanje prema promjeru voda na licu mjesta
- segmenti s točnim opisom promjera
- zatvoreni spoj priteznih ploča



Slika može odstupati od odabranog proizvoda

Za uporabu u zidnoj uvodnici i plastičnoj prirubnici HSI150.
Razdijeljena izvedba za brtvljenje kabela koji se trebaju postaviti ili su već postavljeni.

ČINJENICE

Prednosti:

- razdijeljena brtva za naknadnu montažu

Opseg isporuke:

- razdijeljeni adapterski prsten
- Slijepi čep
- Krpa za čišćenje
- Nož
- Olovka za mast

Dimenzije:

- Širina brtvljenja: 40 mm
- Pritezne ploče s naborima za pojačanje: 20 mm



Materijal:

- Pritezne ploče: poliamid ojačan staklenim vlaknima
- Guma: EPDM
- Vijci s maticama: nehrđajući čelik V4A (AISI 316L)

Zabrtvljenost:

- plinotijesno i vodotijesno do 2,5 bara
- otporno na radon

ZNAČAJKE

Prolaza:	6
Područje primjene za kabel Ø (mm):	10-36

SLIKE

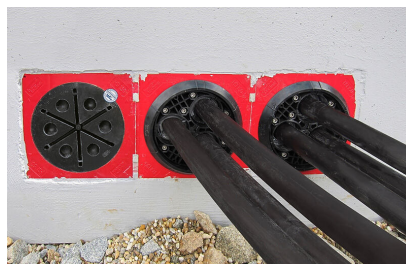
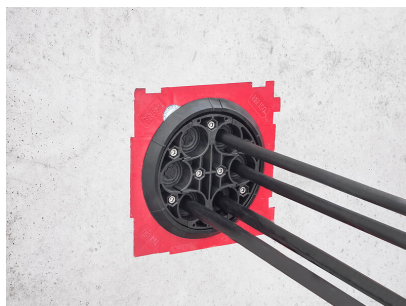
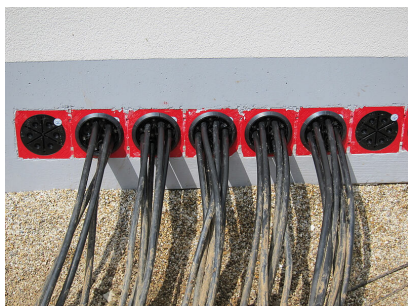

POTREBAN JE PRIBOR



Zglobni ključ za matice s dvije rupe

