Przepust uziemiający

do hydroizolacji budynku wg DIN 18533 (tzw. „czarna wanna”)

HEA W M16/240

Nr artykułu: 1700041240, GTIN: 4052487136730

- **opatentowane zabezpieczenie przed przekręceniem dzięki specjalnym konturom podkładki kontaktowej**

Do montażu w ścianie w jednej płaszczyźnie z szalunkiem w budynkach z izolacją zewnętrzną wg DIN 18533. Przyłączenia izolacji zewnętrznej dokonuje się za pomocą kołnierza do zabetonowania/mocowania na kołki. Za pomocą zacisku krzyżowego lub gwintu przyłączeniowego wykonuje się podłączenia uziemienia.

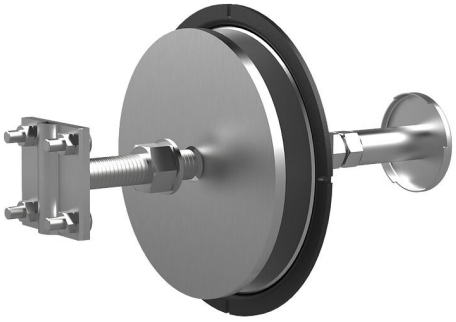

Zdjęcie może się różnić od wybranego produktu

FAKTY

Zalety:

- odpowiednie do tzw. „czarnej wanny”
- obustronny, wodoszczelny gwint przyłączeniowy (otwór nieprzelotowy)
- odporność na korozję

Zakres dostawy:

- zacisk krzyżowy z gwintem M20

Wymiary:

- kołnierz do zabetonowania/mocowania na kołki: Øzewn. 210 mm
- rdzeń przepustu: okrągły, Ø 25 mm
- połączenie rdzenia przepustu: bolcami gwintowanymi M16
- podkładka kontaktowa: Ø 72 mm
- minimalna grubość ściany: 180 mm

Zakres zastosowania:

- Klasa ekspozycji na wodę DIN 18533: W1-E, W2.1-E i W2.2-E

Tworzywo:

- kołnierz do zabetonowania/mocowania na kołki: V4A (AISI 316L)
- rdzeń przepustu i podkładki kontaktowe: stal nierdzewna V4A (AISI 316L)
- połączenie rdzenia przepustu: stal St37, ocynkowana
- tarcze do mocowania w szalunu: PE
- zacisk krzyżowy M20: stal nierdzewna V4A (AISI 316L)

Testy/normy:

- Wg DIN 18014
- DIN EN 62305-3
- VDE 0185-305-3 (z funkcją odgromową)

OPIS

Grubość ściany (mm):	240
Bolec gwintowany:	M16

Hauff-Technik GmbH & Co. KG
Robert-Bosch-Straße 9
89568 Hermaringen, GERMANY

Tel. +49 7322 1333-0
Fax +49 7322 1333-999

office@hauff-technik.de