Tätningsinsats för råkomponent

för byggnader med källare

MSH PolySafe GV2

Artikelnr: 1560000002, GTIN: 4052487162692

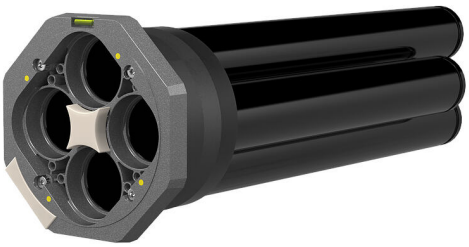

Bilden kan avvika från den valda produkten

- **Kontrollerbar säkerhet för dubbelväggelement med inbyggd täthetsmätare**
- **Säker installation tack vare frontplatta med integrerat vattenpass**
- **Optisk installationssäkerhet med inbyggd kontrollöppning**

Gas- och vattentät husinföring för sektionerna gas, vatten, el och telekommunikation. Grundvariant 2 med innertätning, 60 mm tätningsområde, för installation i kärnborrningar vid dubbelväggelement. Det finns lämpliga yttertätningselement för olika väggtyper och byggnadstätningar.

FAKTA

Fördelar:

- Tätning av alla matningsledningar via en införing
- genomgående skyddsrörsanslutning fram till huvudförsörjningsledningarna vid tomtgränsen möjligt
- Modulsystem erbjuder passande yttertätning beroende på exponeringsklass, utförande och väggstruktur

Leveransomfattning:

- Frontplatta med innertätning
- 4 st. mantelrör
- Testventil (förmonterad)
- Förskjutbart vattenpass (förmonterat)
- 8 st. självborrrande skruvar M8x45 för sektionstätning

Mått:

- Tätningsområde: 60 mm
- passar för kärnborrning/foderrör Øi: 199–203 mm
- maximal väggtjocklek: 500 mm (speciallängder på förfrågan)

Egenskaper:

- DVGW-certifierad
- Kan kompletteras med sektionstätningselement samt ett eller flera tätningselement (beroende på väggens typ och utförande)
- Modul 6 eller modul 6.2 (yttertätningselement med 90 mm tätningsyta utan eller med ytterfläns) ger en kontrollerbar variant vid användning i dubbelväggelement
- Kan kombineras med anslutningselement och tomrörssystem

Tillämpningar:

- Vattenexponeringsklass DIN 18533: W1-E och W2.1-E
- Vattentät betong exponeringsklass 1 och 2

Material:

- Invändig tätning: glasfiberförstärkt polyamid/EPDM
- Mantelrör: PVC
- Skruvar: Rostfritt stål V2A (AISI 304L)

Täthet:

- gas- och vattentät till 1,0 bar
- radontät

Prövningar/standarder:

- DVGW VP 601

BILDER

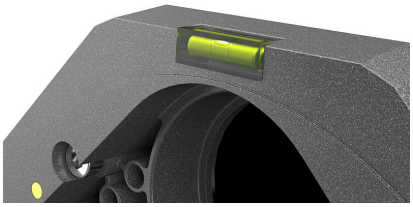

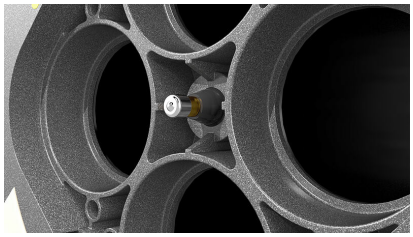

Hauff-Technik GmbH & Co. KG
Robert-Bosch-Straße 9
89568 Hermaringen, GERMANY

Tel. +49 7322 1333-0
Fax +49 7322 1333-999

office@hauff-technik.de